Boletín AOS

Volumen 9, Edición 2 | **Noviembre del 2019**

Albany Options School
Greater Albany Public School District

Dentro de esta edición:

Calendario escolar para nov. y dic.	2
Información importante	3
Estudiantes voluntarios en la primaria	4
Latino Club evento en la Biblioteca Publica	4
Servicio de aprendizaje en Periwinkle Creek	4
Premiación académica del 1° periodo de calificación	5
Rotary reconoce a los estudiantes	5

ROCKS

Respeto

Responsabilidad

Valor

Conocimiento

Seguridad

Unas palabras del Director

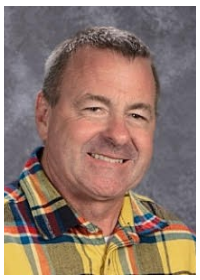

AOS ha tenido un mes increíble. Terminamos nuestro primer período de calificaciones, donde tuvimos números récord de calificaciones y créditos. Como siempre, estoy muy orgulloso de ser el director de AOS.

Me gustaría animar a todos a seguir esforzándose. A medida que se acercan las vacaciones y hace más frío, es fácil perder la motivación. Esfuércense por venir a la escuela y continuar haciendo un trabajo increíble. ¡Valdrá la pena!

A finales de este mes completaremos el primer trimestre, lo que significa que estaremos a un tercio del camino con el año escolar. Siempre animo a los estudiantes a mirar su certificado de estudios y asegurarse de que estén en camino de alcanzar sus metas educativas.

Estudiantes del ultimo año, la Feria de Empleo Juvenil se acerca el 17 de diciembre, que es uno de los mejores momentos de su último año. Asegúrese de estar aquí ese día, ya que es un requisito de graduación para obtener sus créditos de Educación Profesional. La Sra. Harryman llevará a cabo reuniones de clase del 12° grado de vez en cuando en preparación para el evento.

Me gustaría agradecer a todos nuestros padres y apoderados que asistieron a las conferencias. Muchos de ustedes pudieron visitarnos, lo que me muestra que nuestras familias se preocupan por nuestros estudiantes y están comprometidas con su éxito. Siempre es un placer verle. Si se perdió las conferencias, nos encantaría comunicarnos con usted sobre su estudiante. No dude en ponerse en contacto con nosotros.

El mes pasado fue muy emocionante ver a nuestros estudiantes participar en tantas oportunidades comunitarias y de voluntariado, ya sea como voluntario en la biblioteca o en la escuela primaria, un proyecto de Servicio de aprendizaje al aire libre o reunirse con líderes del Distrito para compartir sus experiencias como estudiantes. en nuestro distrito Asegúrese de leer las historias en el boletín sobre las grandes cosas que están haciendo.

El Distrito Escolar está buscando aportes de los padres al comenzar la implementación de su Plan Estratégico integral. Si tiene un momento, conéctese en línea para completar la encuesta. Las copias impresas en español e inglés también están disponibles en AOS.

Ir al Internet:
https://albany.k12.or.us/district/student-success-act
Para completar la encuesta

Al comenzar el mes de noviembre, me gustaría desearles a todos nuestros estudiantes y familias un maravilloso Día de Acción de Gracias. Estoy agradecido de trabajar en AOS todos los días y estar rodeado de estudiantes tan maravillosos y familias colaborativas. Recuerde tomarse un tiempo para pensar en lo que está agradecido por esta temporada. Espero celebrar las vacaciones con toda la escuela a fin de mes.

Noviembre del 2019

Sun	Mon	Tue	Wed	Thu	Fri	Sat
					1 Abre la solicitud de as becas de Oregon	2
3 Día para retrasar los relojes	4 Clases de manejo de la ira **Premios académicos en** WAHS 7 pm	5	6 Salida temprano *Ophelia's Place*	7 **Prueba ASVAB:** 10 am	8	9
10	11 **NO HAY CLASES:** Día de los Veteranos	12	13 Salida temprano *Ophelia's Place*	14	15	16
17	18 Clases de manejo de la ira	19	20 Salida temprano Apreciación a Clasificados	21 **Interpretación ASVAB:** 10 am	22	23
24	25 Clases de manejo de la ira	26 **FINALES** **Cena del Día de acción de gracias**	27 **NO HAY CLASES:** Día para calificar	28 **NO HAY CLASES:** **Día de acción de gracias**	29 **NO HAY CLASES**	30

Diciembre del 2019

Sun	Mon	Tue	Wed	Thu	Fri	Sat
1	**2 Inicio del 2° trimestre de calificaciones**	3	4 Salida temprano *Ophelia's Place*	5 Día de apreciación de voluntarios	6	7
8	9	10	11 Salida temprano *Ophelia's Place*	12	13	14
15	16	17 **FERIA DE TRABAJO JUVENIL**	18 Salida temprano *Ophelia's Place (Ultima sesión)*	19	20	21
22 **Inicia Hanukkah**	23	24 **Víspera de navidad**	25 **Navidad**	26	27	28
29	30	31 **Víspera de año nuevo**	1 de enero **Año nuevo**	2	3	4

No hay clases

Vacaciones de invierno

Información importante

REQUISITOS PARA ESTUDIANTES DEL 12° GRADO

Todos los estudiantes del ultimo año son requeridos de asistir a la Feria de trabajo de LBCC el 17 de diciembre.

Para asistir, debe completar su currículum y la solicitud de empleo provista.

Los estudiantes trabajarán con la Sra. Harryman para completar las tareas.

Los estudiantes que no asistan a este evento tendrán tareas alternativas para completar.

Se espera que los estudiantes se vistan profesionalmente para el evento.

Este es un requisito estatal para la graduación.

SOCIAL MEDIA:

"Like" us on Facebook at:

www.facebook.com/albanyoptions

"Follow" us on Instagram at:

@AlbanyOptionsSchool

#AlbanyOptionsSchool #AOSrocks #AOSknights

¿Tienes un trabajo?

Los estudiantes pueden obtener créditos electivos de Experiencia laboral por tener un trabajo. Vea a la Sra. Harryman si tiene preguntas. ¡Podrías obtener hasta 2.0 créditos electivos por el trabajo que estás haciendo!

Terminaron GED

Felicitaciones a los siguientes estudiantes que obtuvieron su GED:

Angel Durston

Joseph Dunham

Pedro Olsen

Tehya Lazon

Tyson Shahparast

Alexander Elwell

Jesse Michael-Corona

Andrew Koker-Gosada

Graduados

Felicitaciones a los siguientes estudiantes que cumplieron con los requisitos para el diploma de escuela preparatoria:

Harley Cleveland

Pedro Olson

Kaia Stewart

Foto del mes

Alex Elwell obtuvó su GED este mes pasado. Aquí aparece con la maestra de GED, la Sra. Fitzpatrick (izquierda) y el director John Hunter (derecha).

AOS en las noticias

Asegúrese de visitar el sitio web de nuestra escuela para ver los últimos artículos sobre Albany Options School.

Puede encontrar nuestros boletines, artículos y mucho más archivados en aos.albany.k12.or.us.

Si no ha visto el último artículo titulado AOS encuentra el éxito con un nuevo marco, ir a nuestro sitio web o página de Facebook para consultarlo.

en español

Para obtener la versión en español, por favor de ir a nuestra página de internet.

https://aos.albany.k12.or.us/announcements/newsletter/

O visite nuestro facebook.

www.facebook.com/albanyoptions

en ESPAÑOL

Donando a AOS

¡Dar a AOS es más fácil que nunca! Ahora puede conectarse en línea a:

https://albanytblite.lblesd.k12.or.us/

y seleccione Albany Options School, la cantidad que desea donar, e incluso deje un memo si está donando para un evento, propósito o fondo específico (por ejemplo, cena de Acción de Gracias de AOS, fondo estudiantil, fiesta de graduación, aprendizaje de servicio, etc.). ¡También recibirá un recibo a efectos fiscales!

Estudiantes voluntarios en el Carnaval de primaria

Miembros de Liderazgo y Latinos Unidos unieron fuerzas para ayudar en el carnaval anual de North Albany Elementary (NAES). Estos estudiantes aprovecharon su propio tiempo un viernes por la noche para ayudar a hacer una noche memorable para los estudiantes de North Albany Elementary. Los estudiantes de AOS pudieron ayudar en algunos preparativos y organizar juegos de carnaval, para que participaran los estudiantes de NAES.

El PTP de NAES quedó súper impresionado con la capacidad de nuestros estudiantes de AOS para conectarse con los estudiantes pequeños, y estuvieron realmente agradecidos.

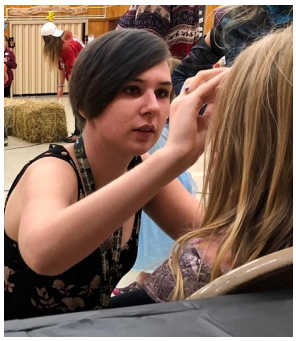

En palabras de la presidente de NAES PTP, "no hubiéramos podido realizar el carnaval este año, sin los estudiantes de AOS que ayudaron".

Este es el tercer año que los estudiantes de AOS se han ofrecido como voluntarios en este evento.

Estudiantes voluntarios en la Biblioteca de Albany

El lunes 28 de octubre, estudiantes del Club Latino de AOS, Latinos Unidos, se unieron al Sr. Díaz y fueron a la Biblioteca Pública de Albany por segundo año consecutivo para ofrecerse como voluntarios en su evento Día de los Muertos.

Los estudiantes ejecutaron dos de las mesas de actividades, donde ayudaron a los niños participantes a completar las actividades.

Además, se unieron a los otros voluntarios para organizar el evento y la limpieza al final.

Servicio de aprendizaje en Periwinkle Creek

El martes 29 de octubre, un grupo de estudiantes de AOS se enfrentó a las bajas temperaturas de la mañana en un proyecto de Servicio de Aprendizaje con nuestra maestra de ciencias, la Sra. Gillispie.

Los estudiantes se asociaron con el "Blue Ocean Project", una organización nacional sin fines de lucro enfocada en proteger y conservar los océanos y las vías fluviales, para plantar más de 50 plantas a lo largo de las orillas de Periwinkle Creek.

AOS se ha asociado con esta organización sin fines de lucro en varias ocasiones anteriores.

Los estudiantes plantaron a lo largo de las orillas del arroyo Perwinkle, cerca de la antigua tienda "Mega Foods", con el fin de prevenir la erosión de los bancos. Las plantas ayudan a mantener el banco unido y evitan que se derrumbe en el arroyo. Esto puede ser muy útil para evitar mayores daños durante las inundaciones.

Las plantas también ayudan a limpiar y filtrar contaminantes en las vías fluviales.

Gracias a los estudiantes que participaron.

Premiación académica para el 1° trimestre, Periodo de calif. 1

Felicitaciones a los siguientes estudiantes que obtuvieron premios académicos y de asistencia durante el primer período de calificaciones de seis semanas:

Srta. Bellando:
Film —Adaline Winningham
American Lit—George Llamas-Meza
American Lit—Josie-Beau DeVaney
Public Speaking—Cierra Turkovich
Modes of Writing—Eleyse Schaff

Sr. Corliss:
Geometry—Kenya Gosnell
Financial Algebra—Lili Childress
Algebra I—Elijah Maffel
Financial Alg—Geoge Llamas-Meza
Algebra II—Cierra Turkovich
Digital Media—Tyler Nelson

Sra. Fitzpatrick:
Health—Hannah George
Geometry—McKayla Keuter
CrossFit—Logan Ward
CrossFit—Miranda Holcomb
CrossFit—Gemini Soules
CrossFit—Lilianna Childress

Sra. Gillispie:
Art—Miley Parmele
Physics—Nikolis Ford
Engineering—Bowen Wheeler
Engineering—Austin Smith
Astronomy—Lilianna Childress
Astronomy—Rayven Wilson

Sra. Mitchell:
Sewing—Alex Herrera
Alijah Alexander—US History
Graphic Lit—George Llamas-Meza
Graphic Literature—Austin Smith

Sra. Roundy:
Mythology—Lilianna Childress
World History—Taylor Farver
World History—Yahir Vega
Legends of Europe—Justin Watkins
Legends of Europe—Vivian Nordman
Foods—Nikolis Ford

Sr. Wolfe:
Weight Training—Yahir Vega
Economics—Josie-Beau DeVaney
Psychology—Elyese Schaff
Sociology—Peter Hannah

Sra. Harryman
Horticulture—Bowen Wheeler

Premio de asistencia perfecta:
Larry Genaro
Miley Parmele
Bowen Wheeler
Jacob Scott

Premio de primeros puestos:
4.0 GPA
Lilianna Childress
Josie-Beau DeVaney
Gemini Soules
Miley Parmele
Rayven Wilson

3.5-3.99 GPA
Alexander Alijah
Nikolis Ford
Peter Hannah
Cierra Turkovich
Liliana Sanders
Bowen Wheeler
McKayla Keuter
Austin Smith

Rotary Club reconoce a estudiante

Felicitaciones a McKayla Keuter, quien fue reconocida el lunes 21 de octubre por el Greater Albany Rotary Club como su estudiante del mes.

El premio se otorga a un estudiante que ha tenido que superar obstáculos en su educación y vida para lograr su éxito.

McKayla fue seleccionada por el director,

John Hunter, por todo su arduo trabajo para tener éxito en AOS.

McKayla compartió su historia con el club rotario y luego le dieron su certificado y una tarjeta de regalo.

McKayla se muestra a la derecha con la Superintendente Sra. Melissa Goff (izquierda) y la consejera escolar Sra. Anna Harryman (derecha).

Distrito de las Escuelas Publicas de GreaterAlbany

Albany Options School
701 19th Ave. SE
Albany, OR 97322

Teléfono: 541-967-4563
Fax: 541-924-3780
Web: www.albany.k12.or.us/aos

Visítenos en el Internet:

www.aos.albany.k12.or.us

AOS anima a los estudiantes y a las familias a beneficiarse de los muchos recursos que nuestra comunidad ofrece. Aquí esta una lista de los servicios y las organizaciones disponibles al publico en el condado de Linn.

- "Family Connections": Las personas a quien llamar para cuidado de niños, información sobre la crianza de los hijos, actividades familiares y mas……541-917-4899 o 1-800-845-1363.
- "Comcast Internet Essentials": Internet a un precio económico podría ser disponible para las familias que tienen un hijo que recibe almuerzos gratis……1-855-846-8376
- Plan de Salud de Oregon (OHP): Provee seguro medico para las personas que califican, incluye servicios dentales……1-800-359-9517.
- "Familias and Agencies Coming Together"(FACT): recursos comunitarios para las fimilias con hijos en el distrito escolar de Albany……541-924-3720
- Refugios "Jackson Street Youth Shelter, Cornerstone Youth Outreach Center": Recursos para los jóvenes que buscan refugio/albergue para pasar la noche y llegadas sin previa cita. En Albany y Corvallis……541-207-2958
- Ropa en "FISH": Ropa gratis disponible; debe proveer algún documento con su nombre y dirección actual, en 1880 Hill St. SE, Albany, OR.541-928-4460
- Llame al 211 para información gratuita y confidencial acerca de ayuda con comida, vivienda, empleo, cuidado de salud, consejería y mas.

** Para mas recursos comunitarios, por favor visiten la pagina de la escuela AOS: www.albany.k12.or.us/AOS/